



16º LEILÃO GIR LEITEIRO

*Reserva Especial*



**17 JUNHO 2022 6ª FEIRA 20:30 HORAS**  
**DURANTE A MEGALEITE 2022**

**PARQUE DE EXPOSIÇÕES DA GAMELEIRA - BELO HORIZONTE**



REALIZAÇÃO:



ADRIANO BICALHO  
+55 |31| 9 9697-2957



LUCYANA MALOSSI QUEIROZ  
+55 |34| 9 9142-4291

HENRIQUE F. PINHEIRO  
+55 |61| 9 9963-1020

ASSESSORIA:



Herman Jankovitz (24) 99826.1077

LEILOEIRA:



www.programaleiloes.com  
(43) 3373-7077

TRANSMISSÃO



MARKETING:



APOIO COMERCIAL:



FAUSTO CERQUEIRA  
(34) 99803.6652



(34) 99643.7474

FOTOS: JMMATOS



**MERCANTIL  
DO BRASIL**

**GENEX™**

 **PASSATEMPO  
EMBRIÕES**

Inova  
  
**JOHN DEERE**

**MG**  
M A R A V A L H A

 **GRUPO  
Ullmann**

 **CAFEL**  
COOPERATIVA AGROPECUÁRIA DE FERROS LTDA



O PMG2B é o Programa de Melhoramento Genético 2B, desenvolvido desde 2010 pela Agronegócios 2B com o objetivo de selecionar animais funcionais e produtivos. Desde então são avaliados todos animais do rebanho para Produção (Leite, percentual de gordura e de proteína e contagem de células somáticas), Reprodução (idade ao primeiro parto e intervalo entre partos e mais recentemente produção de oócitos) e Eficiência Alimentar.

Os animais ofertados nesse leilão são avaliados pelo PMG2B. Somente animais muito jovens nascidos ou ingressos no rebanho após dezembro de 2021 que não terão sua avaliação.



Mais Leite – animais com no mínimo 1 desvio padrão acima da média do rebanho para valor genético para leite



Mais sólidos – animais com valor genético positivo para leite, percentual de gordura e percentual de proteína



Mais Qualidade – animais com valor genético positivo para leite, percentual de gordura e percentual de proteína e negativos para contagem de células somáticas



Mais Reprodução – animais com valor genético positivo para leite e negativo para idade ao primeiro parto e intervalo entre partos



Mais Eficiência – animais com valor genético positivo para leite e negativo para peso adulto



Mais FIV – animais com valor genético positivo para leite e para produção de oócitos

## AGRONEGÓCIOS 2B

ZAB1016 | 14/04/2014

Uma das vacas mais completas da atualidade, retirada para abrilhantar o Reserva Especial 2022. Tiffany que aos 341 dias de parida foi Campeã Vaca Sênior, Melhor Úbere Sênior e Grande Campeã ExpoCurvelo/22. No 1º parto já havia conquistado os títulos de Res Campeã Vaca Jovem e Melhor Úbere Jovem Araxá/18. Doadora completa, com um sistema mamário excepcional que a possibilitaram produzir mais de 10.700 Kg nessa lactação e seguir com condição impressionante. Tiffany está preparada para as pistas de 2023 e segue prenha Cacique 2B, com parto para 14/01/23. Média de 4,5 embriões por coleta, com máximo de 7 embriões.



RADAR DOS POÇÕES

**TABU TE CAL**

JULIANA CAL A2A2

12.480 KG DE LEITE / GPTA LEITE =186 KG

C.A. SANSÃO

**ANUSHA FIV HRA**

8.704 KG DE LEITE/1ª LACTAÇÃO.

RUMBA TE JFR

6.071 KG DE LEITE.



**VÍDEO**

**50%**  
À VENDA



# TIFFANY FIV 2B

10.702 KG DE LEITE/358 DIAS - ABERTA

GPTA LEITE=739 KG/EMBRAPA/ABCGIL

iPMG2B: 55,2



**ANUSHA FIV HRA**  
MÃE



## AGRONEGÓCIOS 2B

ZAB1908 | 07/04/2019

Primeira filha parida da Nicole em oferta. Campinas vem surpreendendo pela produção, conformação e reprodução. Campeã Vaca Jovem e Melhor Úbere Jovem ExpoCurvelo/22. Campinas segue parida de 15/02/22 sem cria ao pé. Média de 12 embriões por coleta, com máximo de 20 embriões.



S.C. UACAI JAGUAR

**JAGUAR TE DO GAVIÃO**

UMIDADE CAL

5.694 KG DE LEITE.

C.A. SANSÃO

**NICOLE FIV DE BRASÍLIA A2A2**

7.618 KG DE LEITE EM 365 DIAS/ 1ª LACTAÇÃO

GPTA LEITE=805 KG/EMBRAPA/ABCGIL.

SOJA DE BRASÍLIA

13.034 KG DE LEITE.



**VÍDEO**

**A2A2**

**50%  
À VENDA**



# CAMPINAS FIV 2B

2.141 KG DE LEITE/1ª LACTAÇÃO/105 DIAS - ABERTA

GPTA LEITE=788 KG/EMBRAPA/ABCGIL

iPMG2B: 122,7



**NICOLE FIV DE BRASÍLIA  
MÃE**

JGW111 | 30/04/2018

Uma doadora TOP 5% do Genoma, com família que representa a elite do Gir Leiteiro, sendo Jaguar em irmã completa do Gengis Khan. Gioconda segue com alta produção, tendo seu último controle de 28,8 Kg. Segue parida de 20/11/21 sem cria ao pé. Média de 4,3 embriões por coleta, com máximo de 6 embriões.



S.C. UACAI JAGUAR

JAGUAR TE DO GAVIÃO

UMIDADE CAL

5.694 KG DE LEITE.

C.A. SANSÃO

MONALISA FIV DE BRASÍLIA

10.756 KG DE LEITE.

SETIBA DE BRASÍLIA

18.206 KG DE LEITE.



VÍDEO

A2A2



**GIOCONDA**  
**JAGUAR JGG**

4.182 KG DE LEITE/1ª LACTAÇÃO/192 DIAS - ABERTA

GPTA LEITE=986 KG/EMBRAPA/ABCGIL

iPMG2B: 87,7



MONALISA DE BRASÍLIA  
MÃE

AGRONEGÓCIOS 2B / IRACI CUNHA

ZAB2415 | 13/02/2021

A última filha produzida pela nossa Incisão. E uma filha especial, o maior genoma entre as Incisão na 2B, sendo TOP 4%. Espelho em conformação com a grande Tulipa. Com certeza uma filha que veio para suceder a matriarca que consagrou a seleção 2B. Incisão que foi Grande Campeã e recordista Camaru/14 com 67,730 Kg.



C.A. EVEREST

C.A. SANSÃO

C.A. HEURECA

11.450 KG DE LEITE.

SUPRA SUMO DE BRASÍLIA

INCISÃO FIV DE BRASÍLIA

10.409 KG DE LEITE.

GPTA LEITE=906 KG/EMBRAPA/ABCGIL.

BOSSA NOVA TE DE BRASÍLIA

10.501 KG DE LEITE.



VÍDEO

A2A2

50%  
À VENDA



**ESPARTA FIV 2B**

GPTA LEITE=1.016 KG/EMBRAPA/ABCGIL

iPMG2B: 40,2



TULIPA FIV 2B  
IRMÃ PRÓPRIA





AGRONEGÓCIOS 2B / IRACI CUNHA

ZAB2416 | 02/03/2021

Uma filha da Campeã e Melhor Úbere Fêmea Jovem torneio e pista Pompéu/18 com 43,710 Kg e Melhor Úbere Nacional Fêmea Jovem/18 e neta de Incisão Grande Campeã e Recordista Camaru/14 com 67,730 Kg.



S.C. UACAI JAGUAR

**JAGUAR TE DO GAVIÃO**

UMIDADE CAL

5.694 KG DE LEITE.

C.A. SANSÃO

**VIVARA FIV 2B A2A2**

6.405 KG DE LEITE/1ª LACTAÇÃO.

GPTA LEITE=928 KG/EMBRAPA/ABCGIL.

INCISAO FIV DE BRASÍLIA

10.409 KG DE LEITE.

GPTA LEITE =906 KG/EMBRAPA/ABCGIL.



VÍDEO

A2A2



**ELLEN FIV 2B**

GPTA LEITE=990 KG/EMBRAPA/ABCGIL

iPMG2B: 87,1



VIVARA FIV 2B  
MÃE



AGRONEGÓCIOS 2B / WESLEY LOUSADA

ZAB2422 | 02/03/2021

Uma novilha TOP 4% do genoma, Campeã Novilha Menor ExpoCurvelo/22. Empreita é a primeira Gengis Khan com Fila em oferta.



C.A. SANSÃO

**GENGIS KHAN DE BRASÍLIA**

SETIBA DE BRASÍLIA

18.206 KG DE LEITE.

JAGUAR TE DO GAVIÃO

**FILA DO BASA**

11.163 KG DE LEITE.

GPTA LEITE=347 KG/EMBRAPA/ABCGIL.

FÁBRICA FIV DE BRASÍLIA

13.935 KG DE LEITE.

GPTA LEITE =1005 KG/EMBRAPA/ABCGIL.



VÍDEO

A2A2

**EMPREITA FIV 2B**

GPTA LEITE=1.004 KG/EMBRAPA/ABCGIL

iPMG2B: 8,6



FILA DO BASA  
MÃE



AGRONEGÓCIOS 2B

ZAB2421 | 07/03/2021

Primeira filha da Roseta 2B, a número 1 do primeiro genoma da raça, ofertada pela 2B. E não poderia ser diferente no Leilão Reserva Especial, já que Embiara é o maior genoma entre as filhas da Roseta, sendo TOP 1% da raça. A elite da avaliação genética no Brasil. Irmã materna do touro em Teste de Progênie Cupido FIV 2B.



C.A. SANSÃO

GENGIS KHAN DE BRASÍLIA

SETIBA DE BRASÍLIA

18.206 KG DE LEITE.

JAGUAR TE DO GAVIÃO

ROSETA 2B

8.149 KG DE LEITE/1ª LACTAÇÃO.

GPTA LEITE=1223 KG/EMBRAPA/ABCGIL.

MARY JUST FIV 2B



VÍDEO

A2A2



**EMBIARA FIV 2B**

GPTA LEITE=1.170 KG/EMBRAPA/ABCGIL

iPMG2B: 31,43



ROSETA 2B  
MÃE



AGRONEGÓCIOS 2B / HENRIQUE LUCAS

ZAB2630 | 03/04/2021

Bezerra que tem 5 gerações acima dos 10.000 Kg de leite com títulos. Começando na Ginger, a 1ª vaca zebuína a ultrapassar essa incrível marca até sua mãe Tulipa, Campeã e Melhor Úbere Fêmea Jovem torneios Lins e Brasília/16 com 43,856 Kg. Esgrima é irmã completa do touro Amarok FIV 2B, que tem se destacado na produção.



S.C. UACAI JAGUAR

**JAGUAR TE DO GAVIÃO**

UMIDADE CAL

5.694 KG DE LEITE.

C.A. SANSÃO

**TULIPA FIV 2B A2A2**

10.444 KG DE LEITE EM 365 DIAS .

GPTA LEITE=980 KG/EMBRAPA/ABCGIL.

INCISÃO FIV DE BRASÍLIA

10.409 KG DE LEITE.

GPTA LEITE =906 KG/EMBRAPA/ABCGIL.



VÍDEO

A2A2



**ESGRIMA FIV 2B**

iPMG2B: 108,7



TULIPA FIV 2B  
MÃE



## AGRONEGÓCIOS 2B

ZAB2380 | 09/04/2021 | MACHO

Uma progênie do Picasso FIV 2B, touro provado que vem se destacando na produção. A mãe dos animais é Roly FIV de Brasília, uma filha da Soja destaque de preço do Leilão Reserva Especial, vaca de sistema mamário irrepreensível. Essa progênie em sua 1ª competição foi Res. Campeã Progênie de mãe ExpoCurvelo/22 e ambos participaram da Campeã Progênie de pai ExpoCurvelo/22. Empenho foi ainda Campeão Júnior Menor ExpoCurvelo/22, apto ao teste de progênie.



JAGUAR TE DO GAVIÃO

PICASSO FIV 2B

DINA RADAR TE DA CAL

5.906 KG DE LEITE.

GENGIS KHAN DE BRASÍLIA

ROLY FIV DE BRASÍLIA A2A2

5.030 KG DE LEITE / 1ª LACTAÇÃO / 310 DIAS

GPTA LEITE=846 KG/EMBRAPA/ABCGIL.

SOJA DE BRASÍLIA

13.034 KG DE LEITE.



VÍDEO

A2A2

50%  
À VENDA

PRÔGENIE À VENDA



# EMPENHO FIV 2B

iPMG2B: 63,6



ROLY FIV DE BRASÍLIA  
MÃE



## AGRONEGÓCIOS 2B

ZAB2381 | 10/04/2021

Uma progênie do Picasso FIV 2B, touro provado que vem se destacando na produção. A mãe dos animais é Roly FIV de Brasília, uma filha da Soja destaque de preço do Leilão Reserva Especial, vaca de sistema mamário irrepreensível. Essa progênie em sua 1ª competição foi Res. Campeã Progênie de mãe ExpoCurvelo/22 e ambos participaram da Campeã Progênie de pai ExpoCurvelo/22. Empenho foi ainda Campeão Júnior Menor ExpoCurvelo/22, apto ao teste de progênie.



JAGUAR TE DO GAVIÃO

PICASSO FIV 2B

DINA RADAR TE DA CAL

5.906 KG DE LEITE.

GENGIS KHAN DE BRASÍLIA

ROLY FIV DE BRASÍLIA A2A2

5.030 KG DE LEITE / 1ª LACTAÇÃO / 310 DIAS

GPTA LEITE=846 KG/EMBRAPA/ABCGIL.

SOJA DE BRASÍLIA

13.034 KG DE LEITE.



VÍDEO

A2A2

PRÔGENIE À VENDA



# ESFERA FIV 2B

GPTA LEITE=827 KG/EMBRAPA/ABCGIL

iPMG2B: 63,6



ROLY FIV DE BRASÍLIA  
MÃE



## AGRONEGÓCIOS 2B

ZAB2383 | 12/04/2021

Modernidade no pedigree e alto genoma, sendo TOP 2 %, colocam Eslovênia na elite das avaliações genéticas da 2B e da raça. Filha da Grande Campeã e Melhor Úbere pista e torneio São José do Rio Preto/17 com 62,010 Kg. Ovação foi também Campeã e Melhor Úbere Vaca Jovem Nacional/17 com 62,296 Kg o que a credenciou como maior produção Vaca Jovem do ranking ABCGIL 16/17. Seu pai o recém provado Fulminante FIV Cal, touro que se destaca nas novas gerações Calciolândia.



C.A. SANSÃO

**FULMINANTE FIV CAL**

SINTA BF TE DA CAL

10.062 KG DE LEITE. /GPTA LEITE =590 KG

JAGUAR TE DO GAVIÃO

**OVAÇÃO FIV DE BRASÍLIA A2A2**

9.332 KG DE LETE/1ª LACTAÇÃO

GPTA LEITE=1.219 KG/EMBRAPA/ABCGIL

IMAGEM FIV DE BRASÍLIA

14.488 KG DE LEITE.

PTA =1.276 KG/ABCZ/UNESP.



VÍDEO

A2A2



# ESLOVÊNIA FIV 2B

GPTA LEITE=1106 KG/EMBRAPA/ABCGIL

iPMG2B: 60,6



OVAÇÃO FIV DE BRASÍLIA  
MÃE



ZAB2440 | 07/06/2021

Família Incisão e Dina. Campeã Bezerra ExpoCurvelo/22. Elana sempre se destacou, desde jovem, como animal diferenciado, conformação, docilidade e família consagrada. Sua mãe Uarini foi uma das mais lindas filhas da Incisão, dona de um sistema mamário de muita qualidade, mas que infelizmente morreu precocemente.



JAGUAR TE DO GAVIÃO

PICASSO FIV 2B

DINA RADAR TE DA CAL

5.906 KG DE LEITE.

C.A. SANSÃO

UARINI FIV 2B A2A2

4.960 KG DE LEITE

INCISÃO FIV DE BRASÍLIA

10.409 KG DE LEITE.

GPTA LEITE=856 KG/EMBRAPA/ABCGIL.

GPTA LEITE =906 KG/EMBRAPA/ABCGIL.



VÍDEO

A2A2



**ELANA 2B**

GPTA LEITE=818 KG/EMBRAPA/ABCGIL

iPMG2B: 111,9



UARINI FIV 2B  
MÃE





AGRONEGÓCIOS 2B

ZAB2446 | 20/06/2021

Filha da Tiffany que aos 341 dias de parida foi Campeã Vaca Sênior, Melhor Úbere Sênior e Grande Campeã ExpoCurvelo/22. Família de campeãs, já que desde sua avó Rumba todas as mães foram muito premiadas, sua avó Anusha foi Grande Campeã em várias exposições.



C.A. SANSÃO

GENGIS KHAN DE BRASÍLIA

SETIBA DE BRASÍLIA

18.206 KG DE LEITE.

TABU TE CAL

TIFFANY FIV 2B

10.702 KG DE LEITE/358 DIAS - ABERTA .

GPTA LEITE=739 KG/EMBRAPA/ABCGIL.

ANUSHA FIV HRA

8.704 KG DE LEITE/1ª LACTAÇÃO.



VÍDEO

A2A2

**ESPERADA FIV 2B**

GPTA LEITE=719 KG/EMBRAPA/ABCGIL



TIFFANY FIV 2B  
MÃE

AGRONEGÓCIOS 2B/ IRACI CUNHA

ZAB2631 | 27/07/2021

Primeira oferta da Recordista Mundial Habena com o provado Feriado. Bezerra muito bem conformada já premiada na ExpoCurvelo/22. Habena que já se consagra como uma das grandes mães da 2B, com touro em teste de progênie e filhas se destacando na produção de leite.



RADAR DOS POÇÕES

**FERIADO FIV JGVA**

INSISTÊNCIA TE BJS

13.597 KG DE LEITE.

C.A. SANSÃO

**HABENA FIV CAL**

10.475 KG DE LEITE EM 365 DIAS.

GPTA LEITE=955 KG/EMBRAPA/ABCGIL.

SINTA BF TE DA CAL

10.062 KG DE LEITE.

GPTA LEITE =590 KG/EMBRAPA/ABCGIL.



VÍDEO

A2A2



**EDRA FIV 2B**

GPTA LEITE=748 KG/EMBRAPA/ABCGIL

iPMG2B: 72,6



HABENA FIV CAL  
MÃE



AGRONEGÓCIOS 2B

ZAB2475 | 15/08/2021

GPTA LEITE = Resultado em Junho/22  
Bezerra de pista, família Incisão.



C.A. EVEREST

C.A. SANSÃO

C.A. HEURECA

11.450 KG DE LEITE.

JAGUAR TE DO GAVIÃO

VASUKI FIV 2B

6.492 KG DE LEITE/ 1ª LACTAÇÃO / 344 DIAS.

GPTA LEITE=756 KG/EMBRAPA/ABCGIL.

INCISÃO FIV DE BRASÍLIA

10.409 KG DE LEITE.

GPTA LEITE =906 KG/EMBRAPA/ABCGIL.



VÍDEO

A2A2



ÉPICA FIV 2B

IPMG2B: 69,1



VASUKI FIV 2B  
MÃE



AGRONEGÓCIOS 2B

ZAB2505 | 01/10/2021

Primeira oferta de filhas da Bondade. Epopéia reúne simplesmente Setiba e Helga, duas recordistas mundiais em seu pedigree. Mas não é só isso, reúne duas grandes promessas da raça, Oscar touro jovem que vem se destacando muito na produção e Bondade, uma das primeiras filhas da Helga em produção, que foi Melhor Novilha Bom Despacho/19 e 1º prêmio na Nacional/17. Esperamos muita dessa família já que Bondade já fez o macho número 1 em genoma da 2B.



SUPRA SUMO DE BRASÍLIA

OSCAR DE BRASÍLIA

HAYDEE FIV DE BRASÍLIA A2A2

11.159 KG DE LEITE /GPTA LEITE =883 KG

GENGIS KHAN DE BRASÍLIA

BONDADE FIV 2B

7.257 KG DE LEITE/1ª LACTAÇÃO/289 DIAS - ABERTA

GPTA LEITE=1.067 KG/EMBRAPA/ABCGIL.

HELGA FIV TOL A2A2

13.070 KG DE LEITE

GPTA LEITE =969 KG/EMBRAPA/ABCGIL.



VÍDEO

A2A2



EPOPÉIA FIV 2B

IPMG2B: 26,7



BONDADE FIV 2B  
MÃE



GPTA LEITE = Resultado em Maio/22

A elite do PMG2B apresentada ao mercado. Radija mãe de Erina é a número 2 do PMG2B, vaca de extremo equilíbrio em sua avaliação, sendo a 4ª maior para leite, positiva para gordura e proteína e negativa para intervalo entre partos. Radija vem da família Profana, tendo mais 2 irmãs muito bem avaliadas no PMG2B e já com uma filha se destacando nas avaliações.



C.A. EVEREST

C.A. SANSÃO

C.A. HEURECA

11.450 KG DE LEITE.

RADAR DOS POÇÕES

RADJA FIV 2B

9.153 KG DE LEITE.

GPTA LEITE=854 KG/EMBRAPA/ABCGIL.

ALFA OUROFINO

8.279 KG DE LEITE.



VÍDEO



**ERINA FIV 2B**

GPTA RESULTADO EM JUNHO/22

iPMG2B: 132,2



RADJA FIV 2B  
MÃE

## AGRONEGÓCIOS 2B

ZAB2620 | 08/02/2022

Primeira oferta de bezerra da Sedução de Brasília, jovem doadora que começa a se destacar na 2B. Uma irmã materna do Oscar e irmã própria do Mandarin. Sedução que representa a elite do Gir Leiteiro em termos de teste de progênie, reunindo Jogral em irmã completa do Gengis Khan. Fazenda soma a toda essa nata genética o provado e pai de recordistas Jaguar.



S.C. UACAI JAGUAR

### JAGUAR TE DO GAVIÃO

UMIDADE CAL

5.694 KG DE LEITE.

JOGRAL FIV DE BRASÍLIA

### SEDUÇÃO DE BRASÍLIA

5.879 KG DE LEITE / 1ª LACTAÇÃO.

GPTA LEITE=1.033 KG/EMBRAPA/ABCGIL.

HAYDEE FIV DE BRASÍLIA A2A2

11.159 KG DE LEITE

GPTA LEITE =883 KG/EMBRAPA/ABCGIL.



VÍDEO

A2A2

# FAZENDA FIV 2B



SEDUÇÃO DE BRASÍLIA  
MÃE

AGRONEGÓCIOS 2B/ ALEXANDRE LACERDA

JAB352 | 10/06/2020 | 1/4 HOL + 3/4 GIR

CLARIFIDE GIROLANDO = 224 KG

Agronegócios 2B em parceria com Fazenda Mirai ofertam um dos destaques entre as filhas da recordista mundial Quelinha. Daiana em sua primeira participação em pista foi Melhor Fêmea Jovem 1/4 ExpoCurvelo/22. Novilha muito estruturada, feminina, muito correta em seus aprumos e suas passagens. Segue prenha do Claynook Fivestar (HPB) com parto para 02/08/22, estando apta para correr as principais pistas do país e com credenciais para se tornar grande doadora e mãe de touros Girolando.



DOM TE DA SILVANIA

GABINETE SILVANIA

AMETISTA DA SILVANIA

10.585 KG DE LEITE.

NOR-BERT EMERSON EVERETT-ET

QUELINHA EVERETT FIV 2B

21.386 KG DE LEITE / 365 DIAS.

MAGICA FADA 4 FIV 2B

10.143 KG DE LEITE.

GPTA LEITE =187 KG/EMBRAPA/ABCGIL.



VÍDEO

A2A2

**DAIANA QUELINHA  
GABINETE FIV  
DA MIRAÍ 2B**



QUELINHA EVERETT FIV 2B  
MÃE

AGRONEGÓCIOS 2B/ ALEXANDRE LACERDA / EROS DOS SANTOS

JAB555 | 28/04/2021 | 3/4 HOL + 1/4 GIR

O condomínio Quelinha te convida para participar da oportunidade de ter um jovem touro comercializando sêmen, com a credencial de ser filho da recordista mundial Quelinha, doadora que está entre as mais bem avaliadas vacas 1/2 sangue e que tem 1/3 dos primeiros 15 touros 3/4 genômicos. Todos 5 filhos da Quelinha, com 4 touros diferentes estão entre os 15 melhores. E esperamos isso do Cromo, já que é um filho do Zamboni, touro que reúne muito leite, sendo Josuper com Mogul e Supersire e mais de 1600 libras para leite.



UECKER SUPERSIRE JOSUPER-ET

OCD JOSUPER ZAMBONI-ET

LANDIS-MRK MOGUL ZANETA-ET

NOR-BERT EMERSON EVERETT-ET

QUELINHA EVERETT FIV 2B

21.386 KG DE LETE / 365 DIAS.

MAGICA FADA 4 FIV 2B

10.143 KG DE LEITE.

GPTA LEITE =187 KG/EMBRAPA/ABCGIL.



VÍDEO

A2A2

50%  
À VENDA

**CROMO FIV  
QUELINHA EROS  
DA MIRAÍ 2B**



QUELINHA EVERETT FIV 2B  
MÃE



AGRONEGÓCIOS 2B/ ALEXANDRE LACERDA / EVANDRO DOS SANTOS

MIRA724 | 08/05/2021 | 5/8 HOL + 3/8 GIR

O condomínio Marquesa oferece a oportunidade de sociedade em futuro touro de central, Campeão Bezerro Mirim ExpoCurvelo/22 em sua primeira participação em pista. Sua mãe Marquesa é a 3ª melhor vaca das TOP1000 ¼, sendo filha da recordista mundial Quelinha. O pai do Zamboni, touro que reúne muito leite, sendo Josuper com Mogul e Supersire e mais de 1600 libras para leite.



UECKER SUPERSIRE JOSUPER-ET

OCD JOSUPER ZAMBONI-ET

LANDIS-MRK MOGUL ZANETA-ET

10.585 KG DE LEITE.

C.A. SANSÃO

MARQUESA FIV SANSÃO 2B DA MIRAI

9.296 KG/317 DIAS - ABERTA

QUELINHA EVERETT FIV 2B

21.386 KG DE LEITE / 365 DIAS.



VÍDEO

A2A2

50%  
À VENDA

*SILÍCIO FIV  
MARQUESA USA  
2B DA MIRAI*



MARQUESA FIV SANSÃO 2B DA MIRAI  
MÃE



*Leilão*  
**ORGULHO de**  
**MINAS**

*Edição 2022*

**Gir Leiteiro e Girolando de Alta Produção**

**17 de Junho · Sexta-feira · 20h30**

Transmissão



remateweb.com

Realização



Assessorias



Agência



Nosso trabalho basilar consistiu em trazer para a fazenda, animais consagrados e prenhez descendentes das matrizes com resultados expressivos nos principais torneios leiteiros do Brasil. Nosso foco sempre foi conseguir produzir animais que alcançassem os anseios do produtor de leite, ou seja, uma vaca com um patamar de produção lucrativo e consistente, a partir da força do pedigree da doadora comprovado pela avaliação de suas filhas e irmãs em toda raça. O aumento real na média do curral é o resultado de curto prazo, mas a segurança do nosso trabalho de seleção é o potencial de nossos animais gerarem filhos superiores, e isso realmente faz a diferença, permitindo ao produtor aproveitar todo trabalho de melhoramento e investimento feito pela Fazenda Uberaba, e dar um salto de qualidade no seu rebanho.

Com a participação no PMGZLEITEMAX e a genotipagem de todas as fêmeas do rebanho por meio do PNMGL foi possível obter e combinar informações acuradas que auxiliam o processo de seleção do rebanho FUBE, o qual atualmente está positivo e crescente ano a ano (42% acima da média da raça), conforme gráfico abaixo.

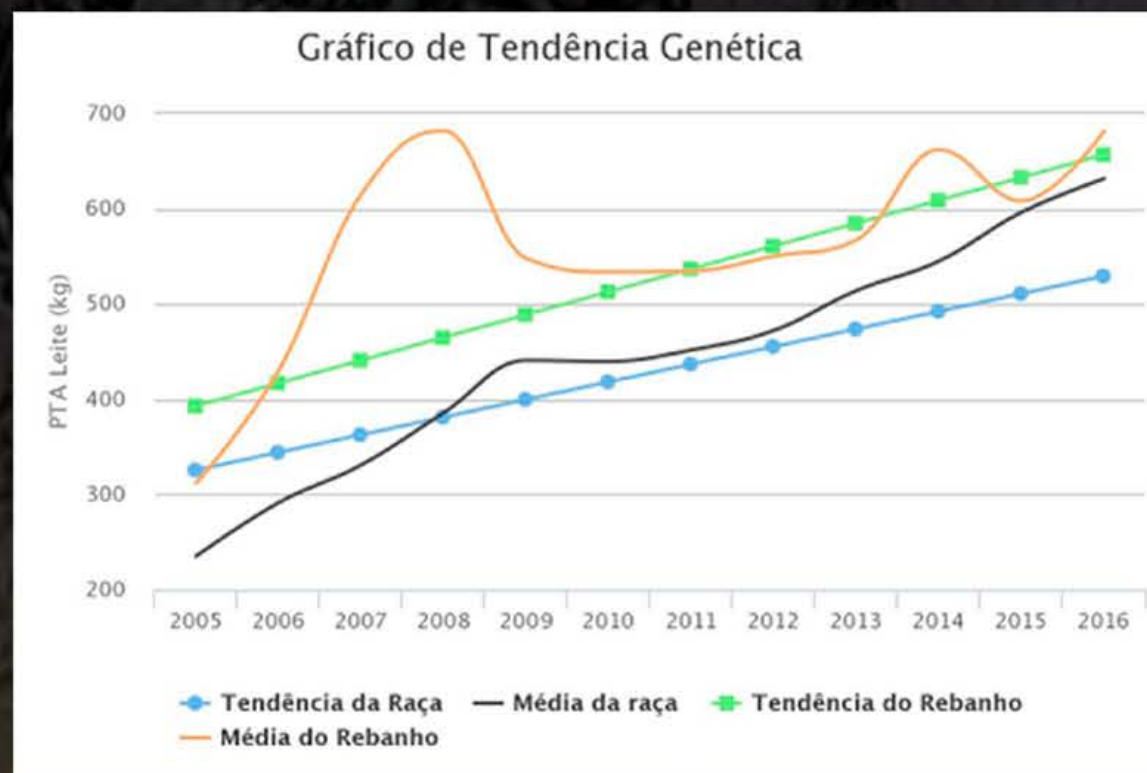

IFUBE- Índice que ponderou a GPTA Leite e GPTAIPP, sendo 80% e 20%, respectivamente. Assim foi possível equalizar animais produtivamente positivos para leite e com uma melhor precocidade sexual, em termos genéticos. Animais com valores de IFUBE acima de 1,0 são desejáveis.

FAZENDA UBERABA - EURIPEDES JOSE DA SILVA

FUBE161 | 07/09/2013

A FAZENDA UBERABA DISPONIBILIZA EM CARÁTER INÉDITO 50% DAS COTAS DE SUA MAIOR RECORDISTA!!! DOADORA TOP FUBE LIDER DO RANKING NACIONAL 2019/2020-CAMPEA VACA JOVEM E RESERVADA GRANDE CAMPEA DO TORNEIO DE UBERLANDIA, GRANDE CAMPEA DO TORNEIO LEITEIRO DA EXPOZEBU (100 ANOS ABCZ) E MEGALEITE INTERNACIONAL BELO HORIZONTE COM MAIS DE 74 KG DE MEDIA E 81 KG DE PICO JUREMA E A 5ª GERACAO NA SUA LINHA MATERNA COM CONTROLE LEITEIRO OFICIAL. LACTAÇÃO VITALICIA: 30.067,02 KG DE LEITE .



S.C. UACAI JAGUAR

JAGUAR TE DO GAVIÃO

UMIDADE CAL

5.694 KG DE LEITE.

C.A. SANSÃO

HAVANA FIV DE BRASÍLIA

7.514 KG DE LEITE.

ROTINA DE BRASÍLIA

15.264 KG DE LEITE.



VÍDEO

A2A2

50%  
À VENDA

**JUREMA FIV FUB**

11.918,40 KG DE LEITE

GPTA LEITE=1.000 KG/EMBRAPA/ABCGIL

MÊS DE LACTAÇÃO	PRODUÇÃO EM KG
1	31,6
2	52
3	45,28
4	50,8
5	36,8
6	23,4
7	20,2
8	22,6
9	25
10	22,6

LOTE  
**21**

ROTINA DE BRASÍLIA  
AVÓ MATERNA

MÉRITO PREMIAÇÃO



DOADORA TOP FUBE LÍDER DO RANKING NACIONAL 2019/2020-CAMPEÃ VACA JOVEM E RESERVADA GRANDE CAMPEÃ DO TORNEIO DE UBERLÂNDIA, GRANDE CAMPEÃ DO TORNEIO LEITIERO DA EXPOZEBU (100 ANOS ABCZ) E MEGALEI INTERNACIONAL BELO HORIZONTE COM MAIS DE 74 KG DE MÉDIA E 81 KG DE PICO

MATRIZ CLASSIFICADA ENTRE OS 10% MELHORES DA RAÇA E DO REBANHO FUBE, DECENDE DE JAGUAR TE DO GAVIAO. JUREMA É A 5º GERAÇÃO NA SUA LINHA MATERNA COM CONTROLE LEITEIRO OFICIAL.



40% ACIMA DA MÉDIA DE GPTA DO REBANHO (MÉDIA DO REBANHO FUBE 710 KG); LACTAÇÃO 78% SUPERIOR EM RELAÇÃO A MÉDIA DO REBANHO (MÉDIA REBANHO: 7.532 KG); PTA PERSSITENCIA 62% SUPERIOR A MÉDIA DO REBANHO (MÉDIA REBANHO:112 KG)



53% SUPERIOR EM RELAÇÃO AO GPTA LEITE MÉDIO DA RAÇA (MÉDIA DA RAÇA:653 KG\*\*ÚLTIMA SAFRA AVALIADA 2017)

**LACTAÇÃO VITALÍCIA  
30.067,02 KG DE LEITE**

FAZENDA UBERABA - EURIPEDES JOSE DA SILVA

CAL13231 | 11/02/2019

JOVEM MATRIZ QUE JA EXPRESSA O MAXIMO POTENCIAL EM PRODUÇÃO E QUALIDADE DE SISTEMA MAMÁRIO, RETIRADA DA RESERVA DO TIME DE TORNEIO LEITEIRO DA FAZENDA UBERABA!!! OBSCURA POSSUI TRES GERAÇÕES ACIMA DE 10.000KG NO PEDIGREE! JULIANA CAL, SAPIÊNCIA E GITA!!! SEGUE PARIDA DO DIA 29/01/2022. PRODUÇÃO ACUMULADA: 2280,44KG EM 80 DIAS PRODUÇÃO DIARIA PESAGEM OFICIAL: 35,2KG



C.A. SANSÃO

GENGIS KHAN DE BRASÍLIA

SETIBA DE BRASÍLIA

18.206 KG DE LEITE.

SUPRA SUMO DE BRASÍLIA

GITA FIV CAL A2A2

10.017 KG DE LEITE.

GPTA LEITE=1.036 KG/EMBRAPA/ABCGIL.

SAPIÊNCIA TE CAL A2A2

10.238 KG DE LEITE/AJUSTADA

GPTA LEITE =763 KG/EMBRAPA/ABCGIL.



VÍDEO

**OBSCURA FIV CAL**

2.280,44 KG DE LEITE/80 DIAS- ABERTA

GPTA LEITE=506,80 KG/EMBRAPA/ABCGIL

LOTE  
**22**

GITA FIV CAL  
MÃE



16% 40% ACIMA DA MÉDIA DE GPTA DO  
REBANHO (MÉDIA DO REBANHO FUBE  
710 KG);



23% SUPERIOR EM RELAÇÃO AO GPTA  
LEITE MÉDIO DA RAÇA (MÉDIA DA  
RAÇA:653 KG\*\*ÚLTIMA SAFRA AVALIADA  
2017)

FAZENDA UBERABA - EURIPEDES JOSE DA SILVA

FUBE849 | 01/12/2020

LANA ESBANJA DE EXCEPCIONAL ESTRUTURA E FAMÍLIA CONSAGRADA NOS TORNEIOS LEITEIROS! SUA MAE SAGROU-SE GRANDE CAMPEA DO TORNEIO LEITEIRO DE LINS COM MAIS DE 60.830KG/LEITE DIA E 19 KG DE SOLIDOS PRODUZIDOS! Doadora que ultrapassou os 9.600 kg de leite em sua 1a lactacao. Descende da tradicional linhagem Gaviao. LANA É IRMÃ PATERNA DA ATUAL RECORDISTA MUNDIAL DE PRODUÇÃO GIR LEITEIRO, ILUMINADA TEATRO FIV DO FUNDÃO, DURANTE A 87ª EXPOZEBU/2022 - Uberaba/MG, COM 80,150KG. E DA RECORDISTA MUNDIAL DE PRODUÇÃO GUINNESS BOOK, A DOADORA CCG 1/2, MARÍLIA FIV TEATRO DE NAYLO com pico de produção Torneio Leiteiro de Areias/SP 2019 - 127,570 kg em 3 ordenhas.



ESPANTOSO

TEATRO DA SILVANIA

EFALC NATA LAGEADO

15.126 KG DE LEITE.

C.A. SANSÃO

VIGENTE FIV GAVIÃO

9.655 KG DE LEITE/313 DIAS.

ELECTRA DO GAVIÃO



VÍDEO

MÃE CAMPEÃ  
DE TORNEIO



*LANA FIV TEATRO FUB*

LOTE  
**23**



FAZENDA UBERABA - EURÍPEDES JOSE DA SILVA

FUBE1009 | 15/08/2021

Filha da grande Doadora Adrianna; impressiona pela força leiteira e volume corporal! Sua mãe acumula títulos em pista e torneios leiteiros. Na Expozebu 2019 conquistou o 2 prêmio em pista e alcançou a expressiva média de 50,62kg/leite e pico de 57,180kg/leite. Adrianna ainda acumula lactação de 10.242kg de leite em 305 dias. Ela é destaque entre as filhas de seus ascendentes, simplesmente - Vaidoso Silvânia x Fécula F. Mutum. (Recordista mundial de produção e Grande Campeã da Expozebu)

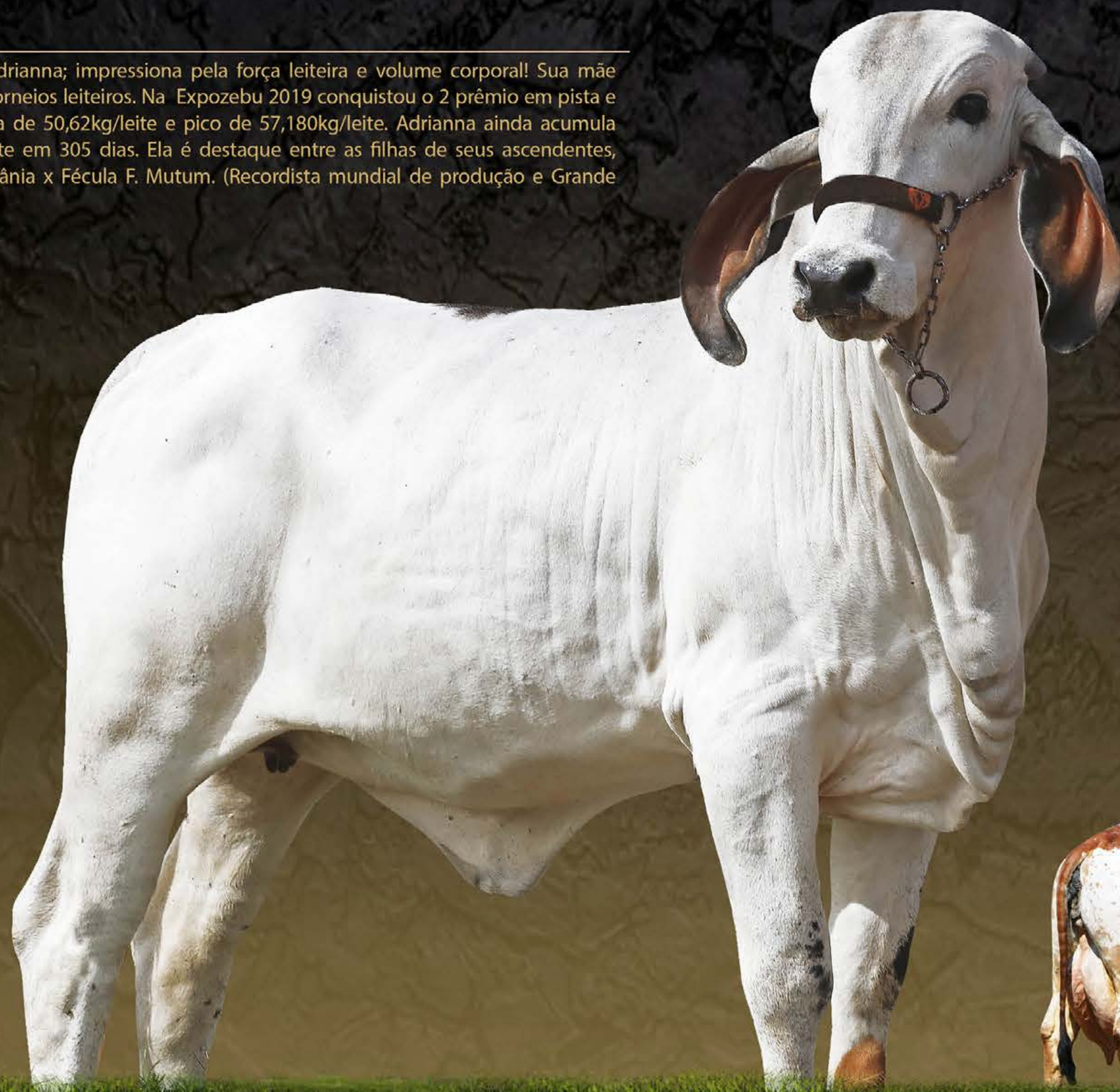

ESPANTOSO

TEATRO DA SILVANIA

EFALC NATA LAGEADO

15.126 KG DE LEITE.

VAIDOSO DA SILVANIA

ADRIANNA FIV FECULA FUBE

10.242 KG DE LEITE/305 DIAS

FÉCULA TE F MUTUM

16.618 KG DE LEITE.

GPTA LEITE =864 KG/EMBRAPA/ABCGIL.



VÍDEO

CLARA FIV  
TEATRO FUB

LOTE  
24

FÉCULA TE F MUTUM  
AVÓ MATERNA

FAZENDA UBERABA - EURÍPEDES JOSE DA SILVA

FUBE1090 | 28/12/2021

Uma bezerra diferente! Na linha materna a Família Soja, uma das mais completas doadoras do Gir Leiteiro atual, sendo irmã paterna de: Rotina, Ordenha e Ravina, e materna de Ameixa, Beleza, consistência de pedigree e desempenho produtivo. Na linha paterna, Feriado, que traz Radar e Teatro em um ótimo acasalamento.



RADAR DOS POÇÕES

FERIADO FIV JGVA

INSISTÊNCIA TE BJS

13.597 KG DE LEITE.

C.A. SANSÃO

JULINHA FIV SANSÃO SOJA FUBE

- 10.132KG DE LEITE / 365 DIAS.

SOJA DE BRASÍLIA

13.034 KG DE LEITE.



VÍDEO

**MARAISA FIV  
FERIADO FUB**

LOTE  
**25**

SOJA DE BRASÍLIA  
AVÓ MATERNA

FAZENDA UBERABA - EURÍPEDES JOSE DA SILVA

FUBE3238 | 28/02/2021 | 1/2 HOL + 1/2 GIR

UMA JOIA RARA EM UM ACASALAMENTO INÉDITO! FILHA DIRETA DA JUREMA!!! SUA MÃE SAGROU-SE DOADORA LIDER DO RANKING NACIONAL 2019/2020-CAMPEA VACA JOVEM E RESERVADA GRANDE CAMPEA DO TORNEIO DE UBERLANDIA, GRANDE CAMPEA DO TORNEIO LEITIERO DA EXPOZEBU (100 ANOS ABCZ) E MEGALEITE INTERNACIONAL BELO HORIZONTE COM MAIS DE 74 KG DE MEDIA E 81 KG DE PICO . Lactação Vitalícia da Jurema: 30.067,02 Kg de Leite



COPPERTOP DOBERMAN-ET

PICSTON SHOTTLE-ET

WINDLEWAY GRANGER DOVE VG-87

JAGUAR TE DO GAVIÃO

JUREMA FIV FUB

11.918 KG DE LEITE A2A2  
GPTA LEITE: 1000 KG

HAVANA FIV DE BRASÍLIA  
7.514 KG DE LEITE



**PAOLA FIV DOBERMAN**  
**4178 FUBE**

LOTE  
**26**

JUREMA FIV FUB  
MÃE

FAZENDA UBERABA - EURÍPEDES JOSE DA SILVA

FUBE3243 | 01/03/2021 | 1/2 HOL + 1/2 GIR

UMA DAS GRANDES FEMÉAS CCG 1/2 JA PRODUZIDA NA FAZENDA UBERABA! UMA MAQUINA PRONTA PARA AS PISTAS MAIS PESADAS! PETRA É NETA DA GRANDE VIA, Recordista Mundial de Produção Vaca Jovem em Torneio Leiteiro Megaleite 2011, Grande Campeã Torneio Leiteiro Megaleite 2011 ,Campeã Vaca Jovem na Pista da Megaleite 2011,Campeã Vaca Jovem Torneio Leiteiro Morrinhos 2011,Mãe de Cia FIV JMMA, Campeã Fêmea Jovem Megaleite 2015.



MOUNTFIELD SSI DCY MOGUL-ET

WOODCREST MOGUL YODER-ET

WOODCREST PLANET YAKARA-ET

TEATRO DA SILVANIA

ELIZA FIV VIA TEATRO FUB

8.573 KG DE LETTE / 250 DIAS.

VIA FIV JMMA

16.727 KG DE LETTE.



VÍDEO

**PETRA FIV YODER**  
**4183 FUBE**



LOTE  
**27**

VIA FIV JMMA  
AVÓ MATERNA

FAZENDA UBERABA - EURÍPEDES JOSE DA SILVA

FUBE3242 | 01/03/2021

Filha direta da super premiada Granada! Granada possui lactação de 8.333kg/real, é uma das principais doadoras da fazenda que com 66,820kg/dia e pico superior a 74kg /leite se coloca na segunda posição do Ranking Nacional 2019 ao conquistar o título de Grande Campeã da SuperLeite 2019. Sem dúvida é uma das principais doadoras da atualidade descendente da grande Celeuma doadora também consagrada em torneio leiteiro. Em sua linha alta é a terceira maior produção entre todas as filhas do Grande C. A Sansão, já tendo sua capacidade de imprimir leite em suas filhas comprovada através de Paixão Fiv Fube, que em sua primeira lactação acumulou títulos na categoria Fêmea Jovem e Vaca Jovem nos torneios de Araxá MG e Curvelo MG, na mesma lactação, sendo destaque de valorização do leilão Orgulho de Minas (MEGA LEITE).



COPPERTOP DOBERMAN-ET

PICSTON SHOTTLE-ET

WINDLEWAY GRANGER DOVE VG-87

C.A. SANSÃO

GRANADA VILLEFORT

8.333 KG DE LETTE / 343 DIAS.

CELEUMA VILLEFORT

10.971 KG DE LETTE.



VÍDEO

MÃE CAMPEÃ  
DE TORNEIO



**NICK FIV DOBERMAN**  
**4182 FUBE**



GRANADA VILLEFORT  
MÃE

LOTE  
**28**

# MIRAGEM FIV YODER 4153 FUBE

MOUNTFIELD SSI DCY MOGUL-ET

WOODCREST MOGUL YODER-ET

WOODCREST PLANET YAKARA-ET

TEATRO DA SILVANIA

ELIZA FIV VIA TEATRO FUB

8.573 KG DE LEITE / 250 DIAS.

VIA FIV JMMA

16.727 KG DE LEITE.

# DENGOSA FIV YODER 4192 FUBE

MOUNTFIELD SSI DCY MOGUL-ET

WOODCREST MOGUL YODER-ET

WOODCREST PLANET YAKARA-ET

TEATRO DA SILVANIA

ELIZA FIV VIA TEATRO FUB

8.573 KG DE LEITE / 250 DIAS.

VIA FIV JMMA

16.727 KG DE LEITE.

# MATILDE FIV YODER 4217 FUBE

MOUNTFIELD SSI DCY MOGUL-ET

WOODCREST MOGUL YODER-ET

WOODCREST PLANET YAKARA-ET

TEATRO DA SILVANIA

ELIZA FIV VIA TEATRO FUB

8.573 KG DE LEITE / 250 DIAS.

VIA FIV JMMA

16.727 KG DE LEITE.

Tripla qualidade de filhas da Elisa FIV Via Teatro Fube, netas da recordista mundial Via JMMA!!! PREMIAÇÕES Via: Recordista Mundial de Produção Vaca Jovem em Torneio Leiteiro Megaleite 2011, Grande Campeã Torneio Leiteiro Megaleite 2011, Campeã Vaca Jovem na Pista da Megaleite 2011, Campeã Vaca Jovem Torneio Leiteiro Morrinhos 2011, Mãe de Cia FIV JMMA, Campeã Fêmea Jovem Megaleite 2015.



VÍDEO

LOTE  
**29**  
TRIPLO

VIA FIV JMMA  
AVÓ MATERNA

# ROMENA FIV DAWSON 4241 FUBE

S-S-I MONTROSS DUKE-ET

TJR DUKE DAWSON-ET

TJR D-E DIAMOND 31630-ET

TEATRO DA SILVANIA

PALMA MUTUM TN1

TUTELA 3R B. MONTE

5.717 KG DE LEITE.

# SABIÁ FIV DAWSON 4235 FUBE

S-S-I MONTROSS DUKE-ET

TJR DUKE DAWSON-ET

TJR D-E DIAMOND 31630-ET

TEATRO DA SILVANIA

PALMA MUTUM TN1

TUTELA 3R B. MONTE

5.717 KG DE LEITE.

# SIENNA FIV DAWSON 4283 FUBE

S-S-I MONTROSS DUKE-ET

TJR DUKE DAWSON-ET

TJR D-E DIAMOND 31630-ET

TEATRO DA SILVANIA

PALMA MUTUM TN1

TUTELA 3R B. MONTE

5.717 KG DE LEITE.

Trio de irmãs maternas da Bi Grande Campea Expozebu, Bi Grande Campea Nacional, Recordista Mundial de Produção e Valorização Fecula TE F. Mutum. Família Palma!!! A importante e respeitada GRANDE mãe da Seleção Mutum, haja visto que produziu as matriarcas: Fecula, Hirsuta, Deliciosa e Arma Megaton. Genética consistente e conformação funcional resumem este lote especial.



VÍDEO

LOTE  
**30**  
TRIPLO





