



# CATÁLOGO REPRODUTORES





# DEPOIMENTOS DOS ESPECIALISTAS

A Seleção 2B tem chamado atenção pelo profissionalismo e avanço genético do rebanho, buscando sempre uma genética superior nas raças Gir Leiteiro e Girolando. Nessa premissa de seleção, a 2B tem conquistado doadoras e touros de alto valor genético.

Conquistando liderança nos principais Sumários do Gir Leiteiro e Girolando!!!  
Parabéns pelo trabalho!!!

*Chistian Milani, Semex*

Para nós da ABS é uma grande satisfação ter um parceiro como a 2B contribuindo para o melhoramento genético da pecuária nacional. Hoje temos 4 touros girolando e 3 gir leiteiro dentro da nossa bateria, com o propósito de entregar indivíduos de excelente combinação de produção e conformação

*Marcelo Mamedes, ABS*

A parceria entre a GENEX e a Agronegócios 2B é um exemplo sólido de cooperação estratégica de longo prazo no melhoramento genético do rebanho leiteiro nacional. Com mais de 10 anos de colaboração, essa união tem gerado frutos expressivos, unindo a excelência técnica e a visão de futuro da

GENEX com a tradição e o alto padrão genético da Agronegócios 2B, reconhecida nacionalmente como referência na criação de Gir Leiteiro e Girolando. O resultado mais recente dessa parceria é a consagração do touro Uno 2B, que em 2025 se destacou como líder do grupo no Teste de Progênie e alcançou a 2ª colocação no sumário geral da raça — um marco que evidencia o sucesso do Programa de Melhoramento Genético 2B (PMG2B) e reforça a importância da sinergia entre seleção rigorosa e tecnologia de ponta. Parceria esta que se consolida ano após ano, trazendo touros de alto potencial genômico, opções de linhagens alternativas e muita consistência genética para o mercado.

*Gabriel Godoy, Genex*

Ter a 2B como parceira é uma grande honra para a Select Sires do Brasil. O trabalho feito em cima de dados coletados, avaliados e utilizados para a se fazer a seleção nos dá a confiança necessária para uma parceria longa e duradoura.

*Manuela Gama, Select Sires*

Para nós da STGenetics ser parceiro da Agronegócios 2B é motivo de grande satisfação, é a certeza de estar disponibilizando ao mercado uma genética confiável, pautada em um trabalho sério e com muita credibilidade. Hoje os touros Dominante, Cacife, Camilo e Litio são nossos destaques e líderes de vendas da nossa bateria Leite Tropical. E essa parceria não para por aí, as próximas gerações já estão sendo trabalhadas.

*Raphael Stacanelli  
Gerente Leite Tropical STGenetics*

A CRV Lagoa tem a satisfação de consolidar uma parceria estratégica com o Agronegócio 2B, uma das mais importantes referências nacionais em genética de Gir Leiteiro e Girolando. Essa colaboração é fruto de uma visão compartilhada de excelência, inovação e compromisso com o avanço da pecuária leiteira brasileira.

Atualmente, integram nosso portfólio três touros oriundos da Fazenda 2B — Signo 2B, Picasso 2B e Cacique 2B —, todos com consistência genética comprovada e desempenho superior. Esses reprodutores refletem a qualidade e a robustez do trabalho de seleção desenvolvido pela 2B, contribuindo diretamente para a elevação dos padrões genéticos em rebanhos de todo o país.

A Fazenda 2B se destaca por seu programa de melhoramento genético exclusivo, o PMG2B, o único no Brasil conduzido integralmente dentro de uma propriedade rural. Essa iniciativa reforça o diferencial técnico da fazenda e sua dedicação à produção de animais geneticamente superiores, com alta produtividade, rusticidade e adaptação às diversas realidades da atividade leiteira.

Para a CRV Lagoa, essa parceria representa muito mais do que a inclusão de novos touros no catálogo: é a união de propósitos entre duas instituições comprometidas com a evolução genética, a sustentabilidade e o desenvolvimento do agronegócio brasileiro.

*Antônio Garcia, CRV Lagoa*



# SUMÁRIO DE TOUROS 2B

ORDEM	NOME	PAI	MÃE	Nº FILHAS	VG LEITE	VG GORD	VG PROT	VG LCCS	VG IPP	VG INT	VG PESO	VG FIV	IPMG2B
1	UNO 2B	CA SANSÃO	DESCULPA DE BRASÍLIA	27	1075,54	0,04	0,03	0,11	-54,83	4,80	-3,02	0,69	82,51
2	VALENTE FIV 2B	PUNO DE BRASÍLIA	QUOTA IEMANJÁ FIV 2B	6	1080,62	-0,15	0,09	-0,28	9,75	2,67	-3,74	0,41	80,20
3	BENETON FIV 2B	PICASSO FIV 2B	INCISÃO FIV DE BRASÍLIA	24	602,43	0,40	0,05	-0,46	-58,69	8,59	-9,63	1,01	69,88
4	OHIO 2B	CA SANSÃO	JHAZZA TE 2B	46	1020,09	-0,12	-0,07	-0,02	3,64	0,67	-4,69	0,29	57,85
5	SIGNO 2B	CA SANSÃO	MÁGICA FADA 4 FIV 2B	19	922,44	-0,04	0,00	0,28	-63,14	2,09	7,81	0,75	55,58
6	AMAROK FIV 2B	JAGUAR TE GAVIÃO	TULIPA FIV 2B	18	1077,04	-0,14	-0,02	0,06	-4,39	5,41	6,94	0,91	42,23
7	PICASSO FIV 2B	JAGUAR TE GAVIÃO	DINA RADAR TE DA CAL	120	637,23	0,50	0,23	-0,40	-0,54	-1,61	14,52	1,24	37,53
8	TROVÃO 2B	JAGUAR TE GAVIÃO	CAIÇARA FIV CAL	35	1086,52	0,11	0,08	-0,23	60,22	-0,08	19,51	0,65	36,79
9	NERO FIV 2B	RADAR DOS POÇÕES	FADA TE DO GAVIÃO	49	849,00	-0,23	0,07	-0,29	34,55	-8,87	2,61	0,49	34,88
10	OLHAR FIV 2B	MODELO TE BRASÍLIA	ESTREIA FIV DE BRASÍLIA	5	849,03	-0,23	-0,18	-0,35	31,56	-1,78	9,38	0,49	26,12
11	QUICK FIV 2B	NOBRE TE DA CAL	JHARA TE 2B	41	382,34	-0,08	-0,08	0,03	-5,81	-0,08	-15,63	0,23	14,25
12	VULCANO FIV 2B	CA SANSÃO	INCISÃO FIV DE BRASÍLIA	23	675,92	-0,13	-0,05	-0,04	-35,62	8,36	-1,83	1,15	13,26
13	SONHO FIV 2B	CA SANSÃO	DINA RADAR TE DA CAL	27	511,29	0,22	-0,09	0,00	-5,69	-2,00	-3,85	0,56	11,99
14	ÍNDICE 2B	FB CADARÇO	FADA TE DO GAVIÃO	3	151,93	0,03	0,00	-0,41	-48,46	-8,88	-6,16	0,84	8,04
15	TESOURO 2B	NERO FIV 2B	PANDORA JHAZZA FIV 2B	14	891,96	0,07	-0,13	-0,03	66,03	-2,50	16,18	0,48	-2,24
16	KEBÁB 2B	ANDAKA DOS POÇÕES	FADA TE DO GAVIÃO	4	282,06	-0,07	0,13	-0,12	-30,40	-3,28	-7,92	1,04	-4,80
17	KATHIAR 2B	PANAMÁ DOS POÇÕES	DÁLYA TE BEM FEITOR CAL	18	308,13	0,17	0,04	-0,04	21,59	-0,30	-10,38	0,65	-15,31
18	PADMANO POI 2B	GORINO	ROOPA DHEBI	14	-253,46	-0,24	-0,06	-0,56	5,69	-4,35	-48,63	1,02	-28,22
19	MERÚ 2 FIV 2B	CA EVEREST	DINA RADAR TE DA CAL	31	-1,48	0,04	0,00	-0,18	4,16	-8,93	-6,88	0,83	-43,57
20	DEVKANT POI 2B	GORINO	VASUKI	3	-184,59	-0,02	-0,05	-0,32	16,13	-4,39	-32,77	1,01	-44,20



ZAB 1140 | NASC.:20/05/2015

**UNO  
2B**



**PTAL:  
857 KG**

**MAIOR IPGL DA RAÇA.  
NÚMERO 1 PARA GORDURA E PROTEÍNA  
E NÚMERO 2 PARA LEITE DA RAÇA**



**GENEX**

**CABOCLA 2B - FILHA**

**EMBAIXADOR DE BRASÍLIA**

**CA SANSÃO x DESCULPA DE BRASÍLIA**

PTA=561 KG/EMBRAPA/ABCGIL.

**9.355 KG DE LEITE**

**RUBRA TE DE BRASÍLIA**

**5.330 KG DE LEITE**

**AVALIAÇÃO GENÉTICA (PMG2B, 12-2024)  
Nº FILHAS: 2**

**SUMÁRIO PNMGL - MAIO/2025  
Nº FILHAS: 2 - NO REBANHOS: 2**

CARACTERÍSTICA	AVALIAÇÃO GENÉTICA	DECA
Leite, Kg	1.075 Kg	DECA 2
Gordura, %	+0,04%	
Proteína, %	+0,03%	
CCS, x1000/ml	+0,10	
Idade ao Primeiro Parto	-54 dias	
Intervalo de partos	+4,80 dias	
Peso	-3,02 Kg	
ÍNDICE PMG2B	82,51	DECA 1

CARACTERÍSTICA	PTA
PTA Leite, kg	+857,0 Kg
PTA Gordura, Kg	+42 Kg
PTA Proteína Kg	+22 Kg
IPGL	2,75
Idade ao 1º Parto, dias	-89 dias

ZAB 1044 | NASC.:10/07/2014

# TROVÃO 2B



PTAL:  
721 KG

ESPECIALISTA EM ÚBERES  
JAGUAR COM BOA GARUPA E PATAS



GENEX

CAIANA 2B - FILHA

CA SANSÃO

JAGUAR TE DO GAVIÃO x CAIÇARA FIV CAL

PTA=580 KG KG/EMBRAPA/ABCGIL.

8.343 KG DE LEITE /GPTA LEITE: 445 KG

QUIMBANDA CAL

12.666 KG DE LEITE

AVALIAÇÃO GENÉTICA (PMG2B, 12-2024)  
Nº FILHAS: 2

CARACTERÍSTICA	AVALIAÇÃO GENÉTICA	DECA
Leite, Kg	1.086 Kg	DECA1
Gordura, %	+0,11%	
Proteína, %	+0,08%	
CCS, x1000/ml	-0,23	
Idade ao Primeiro Parto	+60 dias	
Intervalo de partos	-0,08 dias	
Peso	+19,51 Kg	
ÍNDICE PMG2B	36,79	

SUMÁRIO PNMGL - MAIO/2025  
Nº FILHAS: 2 - NO REBANHOS: 2

CARACTERÍSTICA	PTA
PTA Leite, kg	+721,0 Kg
PTA Gordura, Kg	+31 Kg
PTA Proteína Kg	+15 Kg
IPGL	1,71
Idade ao 1º Parto, dias	-140 dias

ZAB 1644 | NASC.:04/10/2017

# AMAROK FIV 2B



5 GERAÇÕES COM MAIS DE 10.000 KG.  
FILHAS ALTAMENTE PRODUTIVAS DE OÓCITOS



GENEX

FESTIVA 2B - FILHA

CA SANSÃO

JAGUAR TE DO GAVIÃO x TULIPA FIV 2B

PTA=580 KG/EMBRAPA/ABCGIL.

10.444 KG DE LEITE /GPTA LEITE=787 KG

INCISÃO FIV DE BRASÍLIA

10.409 KG DE LEITE

## AVALIAÇÃO GENÉTICA (PMG2B, 12-2024) Nº FILHAS: 0

CARACTERÍSTICA	AVALIAÇÃO GENÉTICA	DECA
Leite, Kg	1.077 Kg	DECA 2
Gordura, %	-0,14%	
Proteína, %	-0,02%	
CCS, x1000/ml	+0,06	
Idade ao Primeiro Parto	-4,39 dias	
Intervalo de partos	+5,41 dias	
Peso	+6,94 Kg	
ÍNDICE PMG2B	42,22	DECA 1

ZAB 1762 | NASC.:09/03/2018

# BENETON FIV 2B

AGRONEGÓCIOS 2B, CAÑA DULCE, IRACI CUNHA



MUITA FORÇA - ALTO TEOR DE SÓLIDOS  
PRECOCIDADE SEXUAL - TEMPERAMENTO



GENEX

FINLÂNDIA FIV 2B - FILHA

SUPRA-SUMO DE BRASÍLIA

PICASSO FIV 2B x INCISÃO FIV DE BRASÍLIA

PTA=453 KG/EMBRAPA/ABCGIL.

10.409 KG DE LEITE /GPTA LEITE=616 KG

BOSSA NOVA TE DE BRASÍLIA

10.501 KG DE LEITE

## AVALIAÇÃO GENÉTICA (PMG2B, 12-2024) Nº FILHAS: 2

CARACTERÍSTICA	AVALIAÇÃO GENÉTICA	DECA
Leite, Kg	602 Kg	
Gordura, %	+0,40%	DECA 1
Proteína, %	+0,05%	
CCS, x1000/ml	-0,46	DECA 1
Idade ao Primeiro Parto	-59 dias	DECA 1
Intervalo de partos	+8,59 dias	
Peso	-9,63 Kg	
ÍNDICE PMG2B	69,89	DECA 1

ZAB 1870 | NASC.:10/01/2019

# CACIQUE 2B

AGRONEGÓCIOS 2B, IRACI CUNHA



ABERTURA DE PEDIGREE - BOA GARUPA E BOAS  
PERNAS - PAI DO MAIOR GENOMA DE MACHOS DA 2B



CRV Lagoa

DIAMANTE TE BRASÍLIA

**GERENTE FIV DE BRASÍLIA** x **POESIA FIV DE BRASÍLIA**

PTA=374 KG/EMBRAPA/ABCGIL.

7.721 KG DE LEITE /GPTA LEITE=654 KG

SOJA DE BRASÍLIA

13.093 KG DE LEITE

DESVIO GENÔMICO

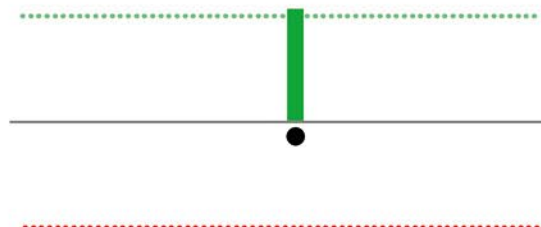

FRONTEIRA FIV 2B - FILHA

ZAB 1945 | NASC.:23/05/2019

# CACIFE 2B

AGRONEGÓCIOS 2B, FAZENDA BRASÍLIA, DIEGO HILÁRIO,  
EVANDRO GUIMARÃES, MAURO ARAUJO



UM JAGUAR DIFERENTE - MÃE COM  
EXCELENTE SISTEMA MAMÁRIO - FAMÍLIA SOJA



STgenetics

GENGIS KHAN DE BRASÍLIA

JAGUAR TE DO GAVIÃO

PTA=573 KG/EMBRAPA/ABCGIL.

ROLY FIV DE BRASÍLIA

5.030 KG KG DE LEITE /GPTA LEITE=593 KG

SOJA DE BRASÍLIA

13.093 KG DE LEITE

DESVIO GENÔMICO

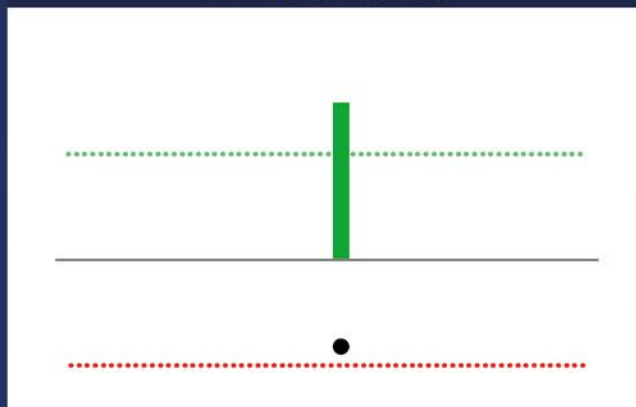

ROLY FIV DE BRASÍLIA - MÃE

ZAB 2044 | NASC.:28/09/2019

# CAMILO FIV 2B



UNIÃO DO NÚMERO 1 DO TP COM A NÚMERO 1  
DO GENOMA DE 2018



STgenetics

JAGUAR TE DO GAVIÃO

**GENGIS KHAN DE BRASÍLIA** x **ROSETA 2B**

PTA=593 KG/EMBRAPA/ABCGIL.

8.149 KG KG DE LEITE /GPTA LEITE=893 KG

MARY JUST FIV 2B

DESVIO GENÔMICO



CUPIDO FIV 2B - IRMÃO MATERNO

ZAB 2058 | NASC.:08/11/2019

# CUPIDO FIV 2B



MÃE NÚMERO 1 DO PRIMEIRO GENOMA DA RAÇA -  
NETO DO GENGIS KHAN  
MAIOR GENOMA 2B NO SEU ANO



## GENEX

JAGUAR TE DO GAVIÃO

**PARLAMENTO DE BRASÍLIA** x **ROSETA 2B**

PTA=584 KG EMBRAPA/ABCGIL

8.149 KG DE LEITE /GPTA LEITE=893 KG

MARY JUST FIV 2B



DIADORA 2B - IRMÃ PATERNA

DESVIO GENÔMICO

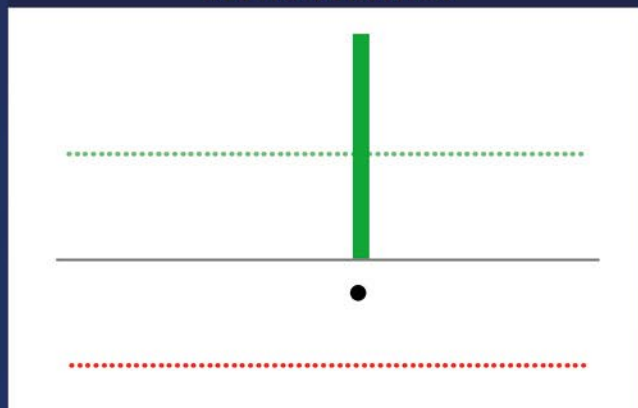

ZAB 2171 | NASC.:09/03/2020

AGRONEGÓCIOS 2B, ST GENETICS



# DOMINANTE FIV 2B

EQUILÍBRIO ENTRE GENOMA E CONFORMAÇÃO.  
GRANDE CAMPEÃO EM PISTA.  
PELAGEM MUITO DESEJADA.



STgenetics

JAGUAR TE DO GAVIÃO

**GABINETE SILVÂNIA** x **OVAÇÃO FIV DE BRASÍLIA**

PTA=475 KG/EMBRAPA/ABCGIL.

9.291 KG DE LEITE /GPTA LEITE=907 KG

IMAGEM FIV DE BRASÍLIA

14.489 KG DE LEITE

DESVIO GENÔMICO



GLEBA FIV 2B - FILHA

ZAB 2466 | NASC.:19/07/2021

**EDEN  
FIV 2B**

AGRONEGÓCIOS 2B, IRACI CUNHA,  
GANADEIRA TASMÂNIA



MAIOR GENOMA 2B DO SEU ANO - IRMÃ PATERNA É O  
MAIOR GENOMA DA 2B  
NETO DA HELGA EM TESTE DE PROGÊNIE

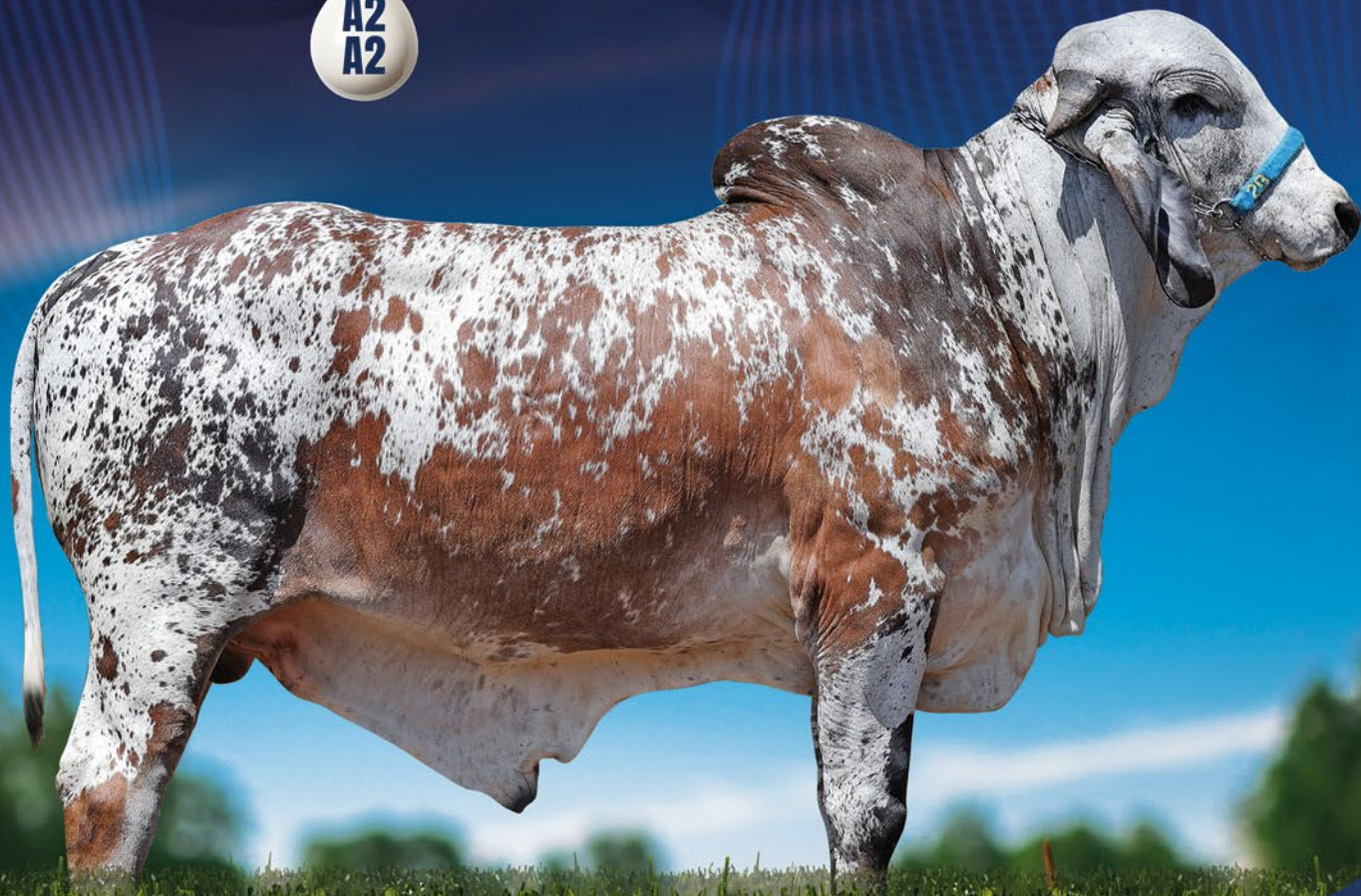

**GENEX**

GENGIS KHAN DE BRASÍLIA

**BADEN FIV 2B x BONDADE FIV 2B**

TP2028

7.172 KG DE LEITE /GPTA LEITE=760 KG

HELGA FIV TOL

13.070 KG DE LEITE

DESVIO GENÔMICO

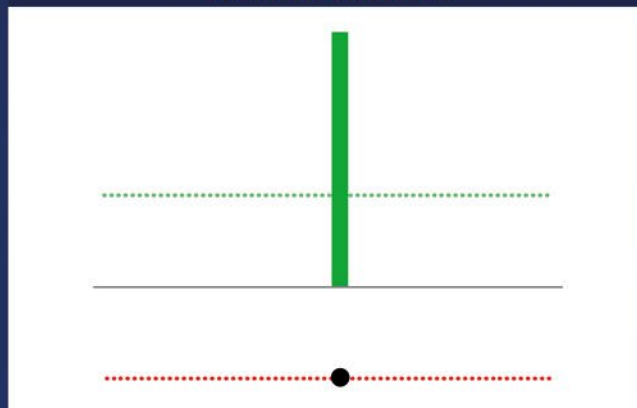

**BONDADE FIV 2B - MÃE**

ZAB 2467 | NASC.:28/07/2021

# ÉDIPO FIV 2B

AGRONEGÓCIOS 2B, IRACI CUNHA,  
GANADEIRA TASMÂNIA



RES. CAMPEÃO BEZERRO MEGALEITE 2022 -  
MODERNIDADE, NETO DA HELGA NO TESTE DE  
PROGÊNIE - PAI TEM FEITO A LIDERANÇA  
GENÔMICA NA 2B



GENGIS KHAN DE BRASÍLIA

**BADEN FIV 2B** x **BONDADE FIV 2B**

TP2028

7.172 KG DE LEITE /GPTA LEITE=760 KG

HELGA FIV TOL

13.070 KG DE LEITE

### DESVIO GENÔMICO

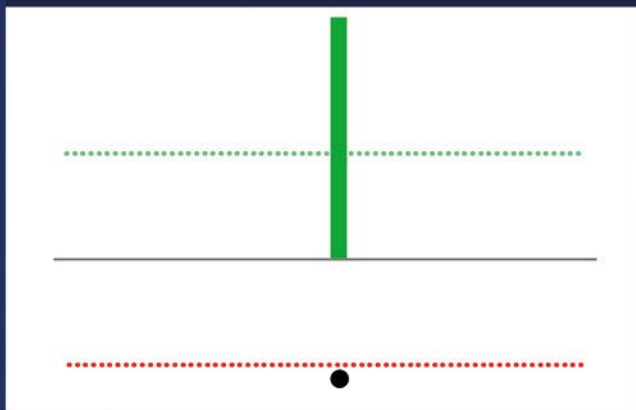

BONDADE FIV 2B - MÃE

ZAB 2870 | NASC.: 14/01/2023

# GOLF 2B

AGRONEGÓCIOS 2B E EROS DOS SANTOS



MAIOR GPTA DA 2B



## GENEX

JAGUAR TE DO GAVIÃO

**CACIQUE 2B** x **CORURIFE FIV DO BASA**

TP2028

11.708 KG DE LEITE /GPTA LEITE: 848 KG

INSENSATA FIV DO BASA

12.430 KG DE LEITE

DESVIO GENÔMICO

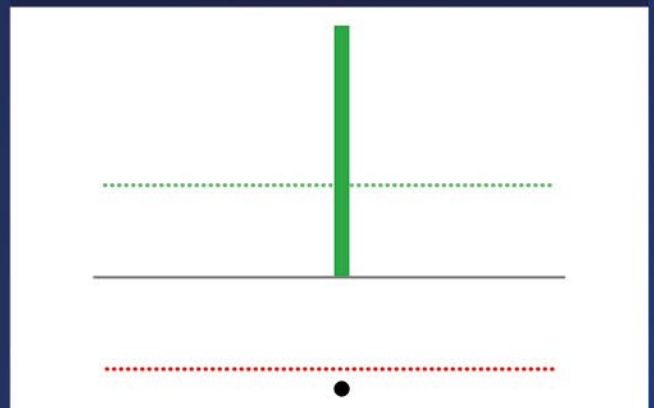

CORURIFE FIV DO BASA - MÃE

ZAB 2769 | NASC.:09/08/2022

# FARAO FIV 2B



FILHA DA NÚMERO 1 DO PMG2B.  
VÁRIAS IRMÃS DOADORAS

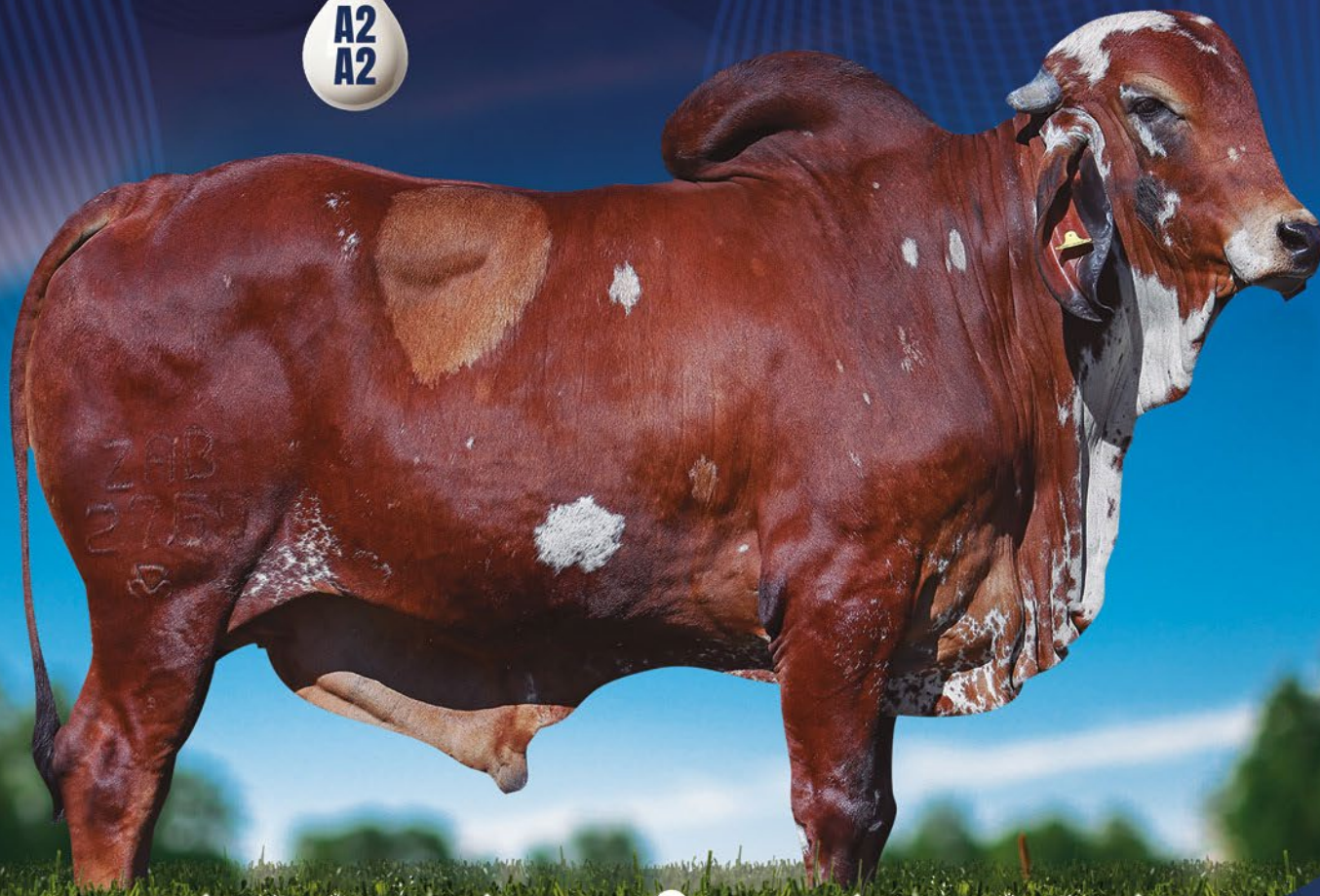

CASPER TE KUBERA

**NÓBREGA FIV DO BASA** x **RAYRA FIV 2B**

PTA=522 KG/EMBRAPA/ABCGIL.

10.551 KG DE LEITE /GPTA LEITE: 726 KG

JHAZZA TE 2B

11.059 KG DE LEITE

DESVIO GENÔMICO

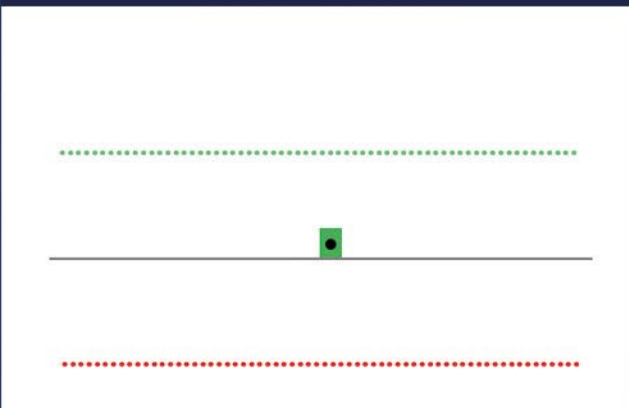

RAYARA FIV 2B - MÃE

ZAB 3032 | NASC.: 16/11/2023

AGRONEGÓCIOS 2B E GENEX



# GENITOR FIV 2B

NOVA OPÇÃO.  
PEDIGREE ABERTO, GENOMA CONSISTENTE



GENEX

MAR. NAMORADO RELÓGIO

**FB MARECHAL** x **VAYRA 2B**

PTA=190 KG /EMBRAPA/ABCGIL.

7.348 KG DE LEITE /GPTA LEITE: 796 KG

**RAYRA FIV 2B**

10.551 KG DE LEITE

DESVIO GENÔMICO

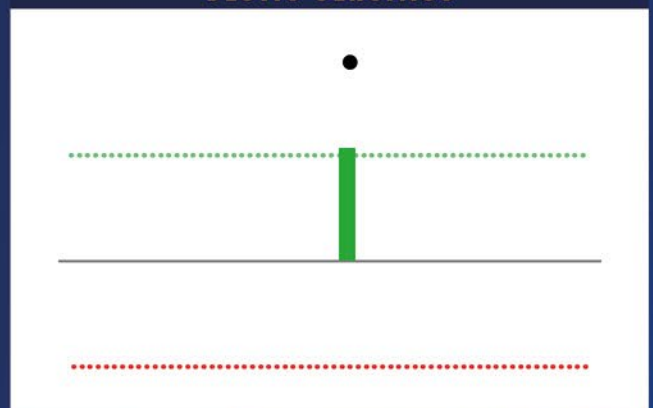

VAYARA 2B - MÃE

0025-AW | 13/03/2017

# STRAUSS FIV

## MONTROSS 2B DA MIRAI



**GPTAL:**  
**1.808 KG**

AGRONEGÓCIOS 2B, ALEXANDRE LACERDA



UNIÃO DO CONSAGRADO MONTROSS NA  
RECORDISTA MUNDIAL QUELINHA UMA DAS  
GRANDES APOSTAS DA RAÇA  
LÍDER DE VENDAS



SEMEX  
Genética Para Vida

NOR-BERT EMERSON EVERETT-ET

**BACON-HILL MONTROSS-ET** x **QUELINHA EVERETT FIV 2B**

PTAL: 1342 LBS

21.386 KG DE LEITE /GPTA LEITE=1583 KG

MÁGICA FADA 4 FIV 2B

10.143 KG DE LEITE

CLARIFIDE - JUNHO/2024  
Nº FILHAS: 0

### CARACTERÍSTICA

### PTA

Leite, Kg	+1808 Kg
Idade ao Primeiro Parto, dias	-19 dias
Intervalo de partos, dias	-2 dias
Tolerância ao estresse térmico	Robusto



QUELINHA EVERETT FIV 2B - MÃE

8636-AS | NASC.:20/05/2016

# LEGADO FIV TANGO 2B DA MIRAI



GPTAL:  
1.289 KG

AGRONEGÓCIOS 2B, ALEXANDRE LACERDA



FILHO DA RECORDISTA MUNDIAL QUELINHA  
LÍDER DE VENDAS



GENEX

NOR-BERT EMERSON EVERETT-ET

MR WELCOME HILL TANGO-ET x QUELINHA EVERETT FIV 2B

PTAL: 1886 LBS

21.386 KG /GPTA LEITE=1583 KG

MÁGICA FADA 4 FIV 2B

10.143 KG DE LEITE



QUELINHA EVERETT FIV 2B - MÃE

CLARIFIDE - JUNHO/2024  
Nº FILHAS: 7

### CARACTERÍSTICA

CARACTERÍSTICA	PTA
Leite, Kg	+1289 Kg
Idade ao Primeiro Parto, dias	-42 dias
Intervalo de partos, dias	+2 dias
Tolerância ao estresse térmico	Robusto

7878-BS | NASC.:24/05/2021

# ABS NIÓBIO FIV

QUELINHA EROS DA  
MIRAÍ 2B

AGRONEGÓCIOS 2B, ABS PECPLAN,  
ALEXANDRE LACERDA E EROS DOS SANTOS



FILHO DA RECORDISTA MUNDIAL QUELINHA



GPTAL:  
1.855 KG

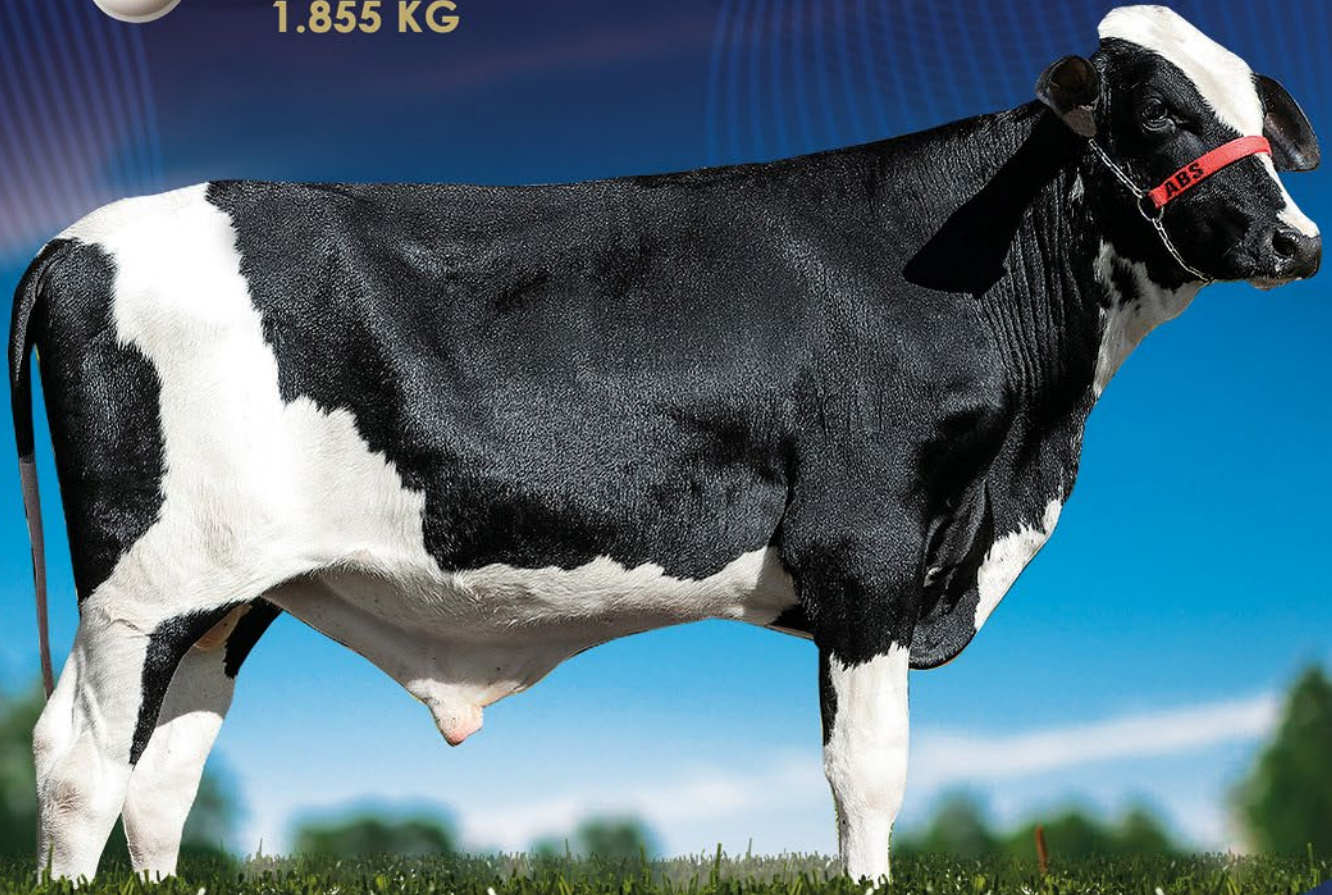

NOR-BERT EMERSON EVERETT-ET

**DENOVO 15487 HENNING-ET** x **QUELINHA EVERETT FIV 2B**

PTAL: 1459 LBS

21.386 KG /GPTA LEITE=1583 KG

MÁGICA FADA 4 FIV 2B

10.143 KG DE LEITE

CLARIFIDE - JUNHO/2024  
Nº FILHAS: 0

### CARACTERÍSTICA

### PTA

Leite, Kg	+1855 Kg
Idade ao Primeiro Parto, dias	-35 dias
Intervalo de partos, dias	-3 dias
Tolerância ao estresse térmico	Robusto



QUELINHA EVERETT FIV 2B - MÃE

5959-BT | NASC.:23/05/2021

# ABS MERCÚRIO

FIV QUELINHA EROS  
DA MIRAÍ 2B



GPTAL:  
1688 KG

AGRONEGÓCIOS 2B, ABS PECPLAN,  
ALEXANDRE LACERDA E EROS DOS SANTOS



FILHO DA RECORDISTA MUNDIAL QUELINHA

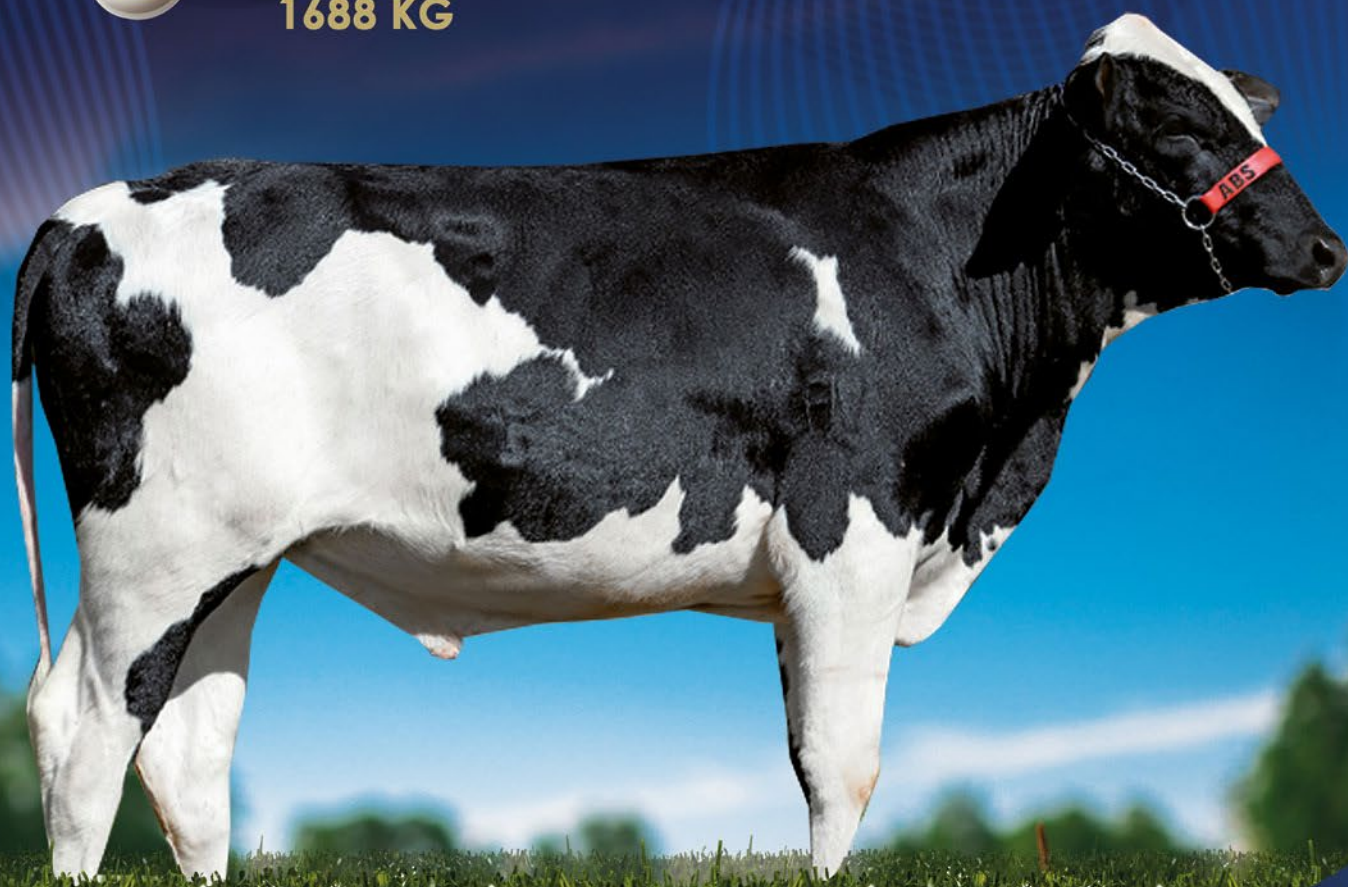

NOR-BERT EMERSON EVERETT-ET

**DENOVO 15487 HENNING-ET** x **QUELINHA EVERETT FIV 2B**

PTAL: 1459 LBS

21.386 KG /GPTA LEITE=1583 KG

MÁGICA FADA 4 FIV 2B

10.143 KG DE LEITE

CLARIFIDE - JUNHO/2024  
Nº FILHAS: 0

### CARACTERÍSTICA

CARACTERÍSTICA	PTA
Leite, Kg	+1688 Kg
Idade ao Primeiro Parto, dias	-21 dias
Intervalo de partos, dias	-4 dias
Tolerância ao estresse térmico	Robusto



QUELINHA EVERETT FIV 2B - MÃE

2717-BU | NASC.:03/05/2021

**LÍTIO FIV**  
QUELINHA EROS  
DA MIRAI 2B

AGRONEGÓCIOS 2B, ALEXANDRE LACERDA E  
EROS DOS SANTOS



**GPTAL:**  
**1.381 KG**

**FILHO DA RECORDISTA MUNDIAL QUELINHA  
LÍDER DE VENDAS**

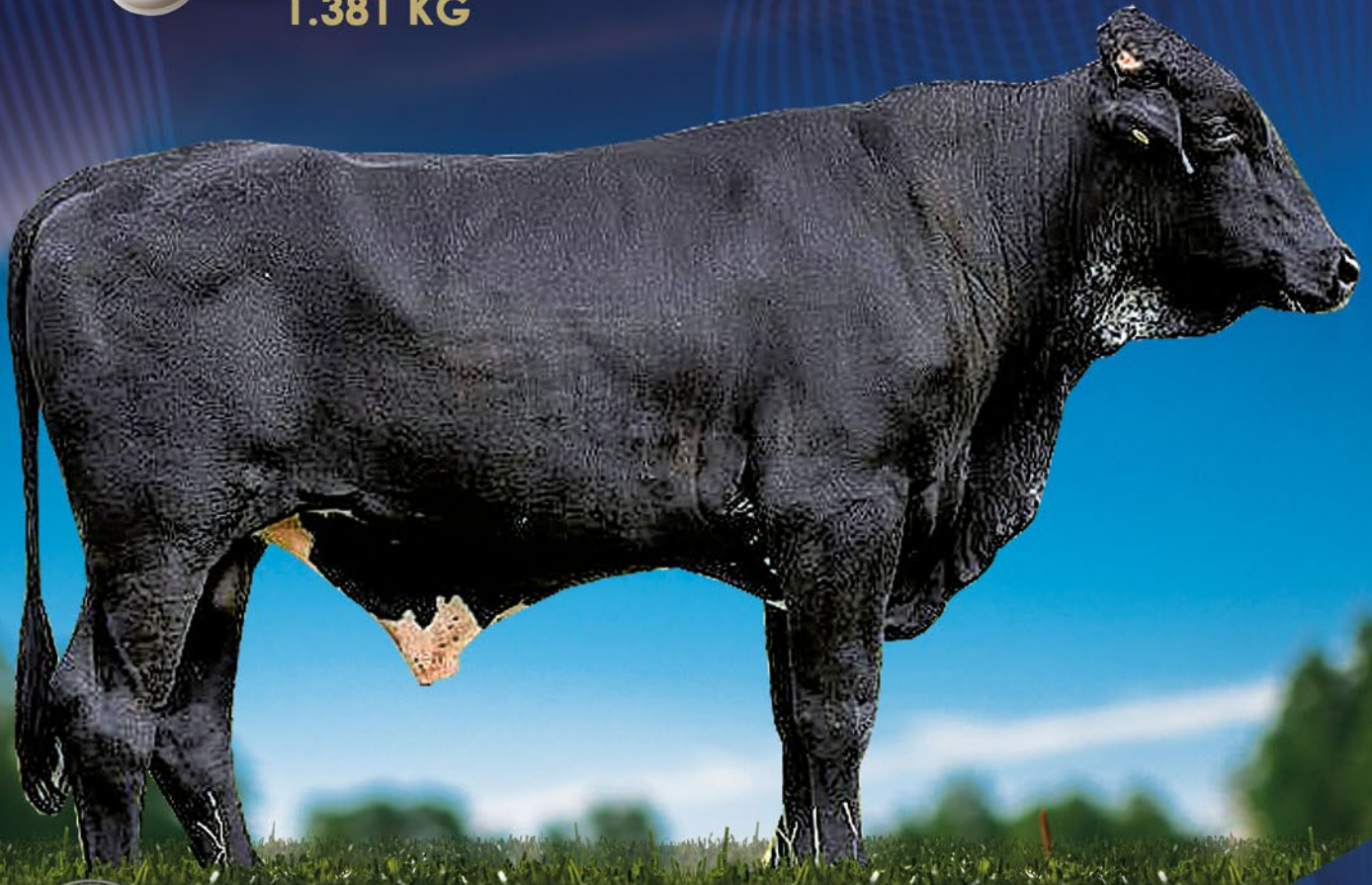

**STgenetics**

**NOR-BERT EMERSON EVERETT-ET**

**OCD JOSUPER ZAMBONI-ET x QUELINHA EVERETT FIV 2B**

PTAL: 803 LBS

**21.386 KG /GPTA LEITE=1583 KG**

**MÁGICA FADA 4 FIV 2B**

**10.143 KG DE LEITE**

**CLARIFIDE - JUNHO/2024**  
**Nº FILHAS: 0**

**CARACTERÍSTICA**

**PTA**

Leite, Kg	+1381 Kg
Idade ao Primeiro Parto, dias	-24 dias
Intervalo de partos, dias	-0 dias
Tolerância ao estresse térmico	Robusto



**QUELINHA EVERETT FIV 2B - MÃE**

9800-BT | NASC.:26/05/2021

# ABS OURO FIV

## MARQUESA USA DA MIRAI



**GPTAL:  
848 KG**

AGRONEGÓCIOS 2B, ABS PECPLAN E  
ALEXANDRE LACERDA



NETO DA RECORDISTA MUNDIAL QUELINHA



CA SANSÃO

**DENOVO 15487 HENNING-ET x MARQUESA FIV SANSÃO 2B DA MIRAI**

PTAL: 1459 LBS

10.334 KG KG DE LEITE /GPTA LEITE=745 KG

QUELINHA EVERETT FIV 2B

21.386 KG



**MARQUESA FIV SANSÃO 2B DA MIRAI - MÃE**



**APONTE A CÂMERA DO SEU CELULAR E  
VEJA OS VÍDEOS DE NOSSOS REPRODUTORES.**



**FAZENDA CACHOEIRA 2B • FERROS (MG)  
FAZENDA PALMEIRAS 2B • PARAPEBA (MG)**

Adriano Bicalho • + 55 31 99697.2957

**[adriano@agronegocios2b.com.br](mailto:adriano@agronegocios2b.com.br) / [contato@agronegocios2b.com.br](mailto:contato@agronegocios2b.com.br)**

 **@girleiteiro2b**  **@girleiteiro2b**

**[www.agronegocios2b.com.br](http://www.agronegocios2b.com.br)**